

Per capire meglio... *domande e risposte!*

**D** posso installare questo software sul mio computer?

**R** **Salone** è compatibile con tutti i computer che usino come sistema operativo, Windows XP, Windows Vista, Windows 7 o Windows 8

**D** una volta installato il programma, come faccio a capire come funziona e a interfacciarlo nel mio negozio?

**R** dopo che hai visto la parte dimostrativa e scelto di acquistare **Salone**, una persona verrà per insegnarti ad usarlo nel modo più corretto possibile; eviterai così perdite di tempo e sarai operativo immediatamente dopo il corso. Ti ricordo che, oltre alla formazione, c'è una guida che ti assiste passo passo nell'uso del programma e che puoi anche utilizzare in modo interattivo, scrivendoti i commenti e gli appunti, proprio come se fosse un blocco notes.

**D** posso usare gli articoli con il codice a barre?

**R** certamente, inoltre puoi stamparti le etichette con i codici (incluso il codice a barre) e la descrizione, così potrai anche attaccare le tue etichette sui flaconi o sulle scatole che usi all'interno del tuo negozio.

**D** quali sono i costi di questo programma?

**R** per questo devi parlare con un commerciale. Questo programma è pensato per diverse fasce di utilizzatori per esempio, esiste la versione **Base** oppure la **Gold**, mono o multiutente. Inoltre e se vorrai, trascorso un anno dalla data di installazione, potrai sottoscrivere un abbonamento con scadenza annuale che ti consentirà di ottenere gli aggiornamenti del programma e, nel caso ci sia ancora bisogno di ottimizzare le procedure, l'assistenza telefonica dedicata. Il modulo **Gold** (la versione più completa dotata di ulteriori strumenti per i più esigenti) prevede un'ora di formazione in più.

**D** posso avvisare i miei clienti degli appuntamenti?

**R** naturalmente... Potrai comunicare con loro via posta elettronica ma, certo molto più comodamente inviando un SMS(versione **Gold**) direttamente dall'agenda appuntamenti.

**D** come e dove si svolgono i corsi?

**R** i corsi si svolgono direttamente presso la sede del cliente, ovvero, dopo l'installazione e la fase di avvio delle procedure, dopo aver verificato il

corretto funzionamento, l'incaricato ti illustrerà il programma coinvolgendo il personale direttamente in negozio; dove potrai anche chiedere informazioni sull'uso e la gestione della movimentazione dei prodotti(versione **Gold**), oltre alla loro codifica o semplicemente dei consigli per sciogliere anche semplici dubbi o incertezze emerse durante la fase di apprendimento.

Una ultimissima cosa da tenere a mente, **Salone è pensato per farti lavorare meglio e non per complicare la vita o per renderti dipendente dal computer, ricordalo! Salone** è stato progettato da un analista informatico, esperto in gestione delle informazioni aziendali, nel progetto è stato supportato da una "addetta ai lavori" cioè da una persona che opera all'interno di più saloni come consulente di estetica. Direi che da questo punto di vista la praticità è una regola perfettamente osservata ed alla base del progetto (per te vuol dire massima tutela).

PER MAGGIORI INFORMAZIONI CONTATTA QUESTI RECAPITI

oppure scrivi all'indirizzo  
[info@communet.it](mailto:info@communet.it)



oppure rileva il QR code con lo smartphone



# SALONE

LA GESTIONE AVANZATA DEL TUO CENTRO

Da oggi puoi contare sul supporto di uno strumento facile, veloce, potente, sorprendentemente flessibile ed economico. Si chiama, **Salone** un nome semplice che mette al centro delle necessità, la facilità e la velocità di gestire le informazioni di cui hai bisogno durante la giornata lavorativa.

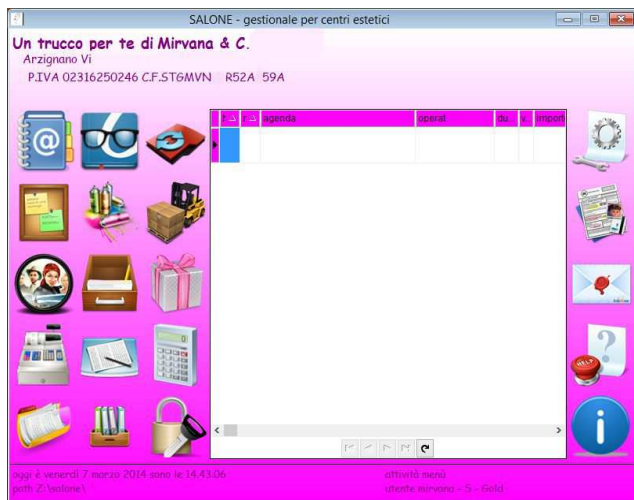

Come funziona **Salone**? Semplice, entri con il tuo profilo (nome utente e password di sicurezza) e scegli cosa fare! Questo è il menù, e la pagina centrale ti riepiloga gli impegni della giornata e le ricorrenze (compleanni).

Sulla sinistra ci sono le attività mentre alla destra trovi le tabelle ed i servizi.

Adesso vediamo di elencare qualche semplice attività che **Salone** può fare assieme a te ed al tuo staff.

Agenda, ricevuta fiscale, gestione incassi ed emissione fattura (versione **Gold**). In caso di necessità, assistenza immediata anche per via telematica (teleassistenza).



La suite di controllo pilota le seguenti attività

- salone gestionale
- backup integrato
- lettore file con play list (MP3/MP4/MIDI)
- connessione telecamere IP
- auto update via internet
- navigazione internet
- teleassistenza

### Agenda

riepilogo appuntamenti e scadenze, compleanni dei clienti, invio promemoria tramite SMS (versione **Gold**) o e-mail.

### Anagrafica clienti

nome, cognome, recapito telefonico, stampa modulo privacy.

### Anagrafica clienti professionali (versione **Gold**)

valida in tutti i casi di emissione fattura (modelle, studi fotografici, collaborazioni con altri istituti o saloni) stampa modulo privacy.

### Gestione proposte

serve a proporre e quantificare i servizi proposti e pensati specificamente per ogni cliente.

### Servizi

gestione del **listino**, proposte al cliente... è formidabile! Completo di calendario promozioni e generatore di locandine personalizzate pronte da stampare ed esporre nel tuo centro.

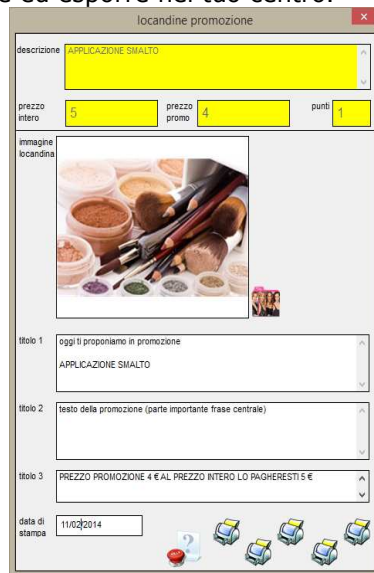

### Magazzino (versione **Gold**)

per controllare la disponibilità, il riordino degli articoli, i consumi...

### Articoli (versione **Gold**)

gestione del listino articoli impiegati nei trattamenti e in vendita, riordino con proposta automatica.

### Budget (versione **Gold**)

valutazione del budget annuale, calcolo

consuntivo e scostamenti.

### Report stampa

personalizza le tue locandine, le ricevute, le stampe dei listini, le fatture (versione **Gold**).

### Setup profilo

questa sessione serve a gestire i tuoi dati e quelle del tuo staff.

### Guida

qui dentro trovi l'elenco degli argomenti da approfondire (se necessario, ma dopo il corso formativo risulterà superfluo... credi) con in più lo spazio per i tuoi appunti operativi.

### Info

informazioni utili sulla versione del tuo programma.

### Aggiornamenti via internet

sempre il software aggiornato con le versioni on line!

Gestione incassi e proposte per riepilogo corrispettivi nella giornata. IMMEDIATO!

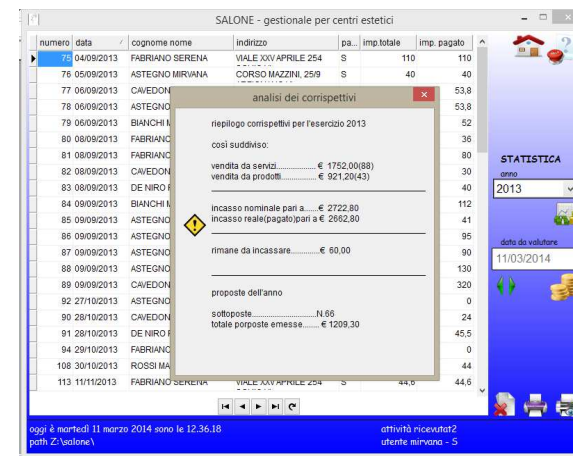

*Ma queste che vedi, sono solo alcune delle specifiche! Molto di più potrai trovare chiedendo direttamente agli incaricati o scrivendo alla mail che trovi sul retro di questo flyer. Contattaci per maggiori delucidazioni e capirai che lavorare con il computer all'interno del tuo centro non poteva essere cosa più semplice e facile!*